



สปสช.

สำนักงานหลักประกันสุขภาพแห่งชาติ

ระเบียบวาระที่ 3.6

รายงานความก้าวหน้าการให้บริการผู้ป่วยในและการชดเชย

ปีงบประมาณ 2561

การประชุมคณะทำงานกำหนดแนวทาง
การใช้จ่ายเงินกองทุนหลักประกันสุขภาพแห่งชาติ
ของหน่วยบริการ ในสังกัดสำนักงานปลัดกระทรวงสาธารณสุข ระดับเขต เขตสุขภาพที่ 8
ครั้งที่ 3/2561 วันที่ 4 พฤษภาคม 2561
ณ ห้องประชุมร่มโพธิ์ทอง 2 สำนักงานสาธารณสุขจังหวัดอุดรธานี อ.เมือง จ.อุดรธานี

การให้บริการผู้ป่วยในเขตและการชดเชย 6 เดือน เปรียบเทียบระดับเขต

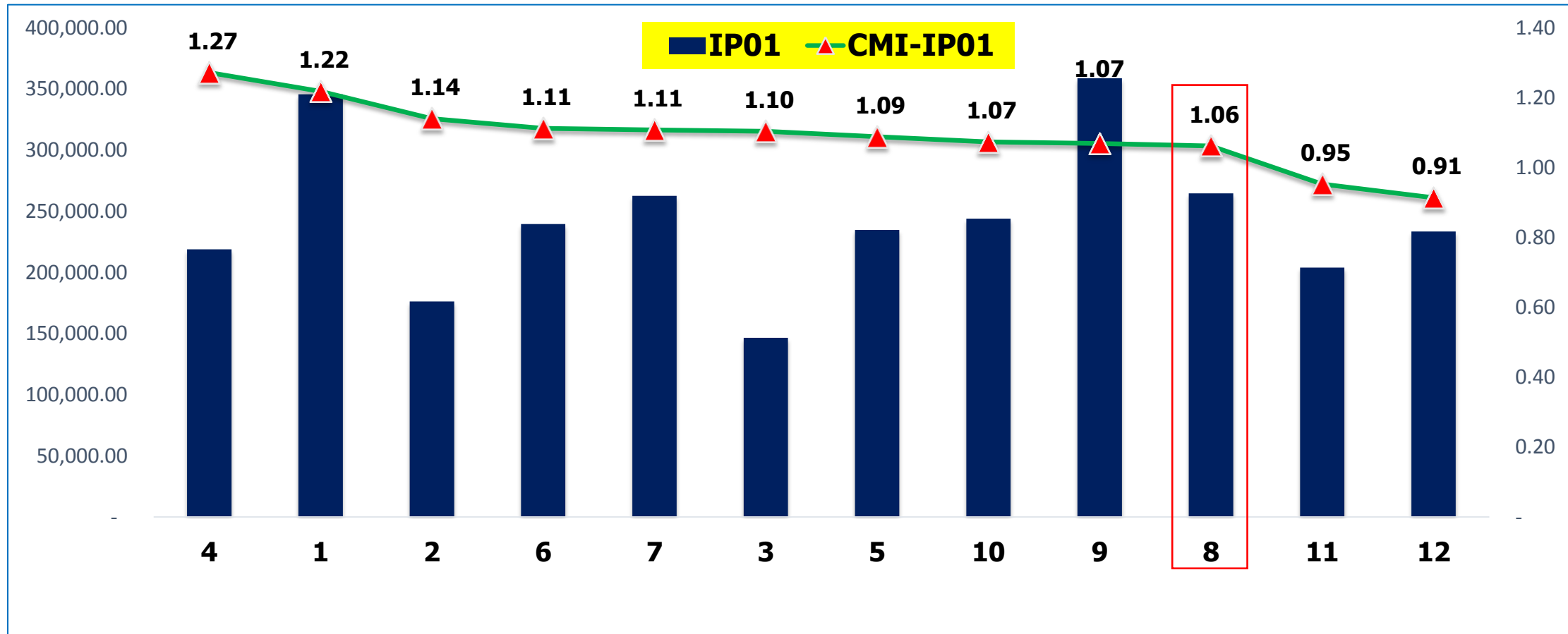

Data from STM 01-06, NHSO

จำนวนการใช้บริการในเขต ปี 2560 (กลุ่ม $RW \leq 0.5$) จำแนกรายเขต



เขต hmain	POP	รวมการใช้บริการทั้งหมด		การใช้บริการในเขต				อัตราการใช้ บริการ:ปชก. 1,000 คน	จำนวนเงินจ่ายชดเชย เฉลี่ย 8,000/adj.RW
		ครั้ง	adj.RW	ครั้ง		adj.RW			
				จำนวน	ร้อยละ	จำนวน	ร้อยละ		
01	4,095,049	593,473	722,060	216,338	36.45	68,267	9.45	52.83	546,136,712
02	2,591,168	340,899	405,272	129,820	38.08	40,770	10.06	50.10	326,158,117
03	2,251,339	311,426	379,289	115,917	37.22	36,142	9.53	51.49	289,136,712
04	3,445,882	386,422	534,250	134,717	34.86	41,094	7.69	39.10	328,752,911
05	3,807,008	478,756	604,205	190,729	39.84	58,081	9.61	50.10	464,644,036
06	4,107,726	476,204	601,868	183,086	38.45	55,369	9.20	44.57	442,949,759
07	3,707,993	516,819	587,437	193,787	37.50	59,700	10.16	52.26	477,599,413
08	4,248,392	537,315	600,199	212,115	39.48	65,876	10.98	49.93	527,008,296
09	5,012,995	714,632	794,022	285,584	39.96	88,540	11.15	56.97	708,322,633
10	3,445,333	496,811	550,189	190,689	38.38	58,902	10.71	55.35	471,217,303
11	3,506,743	465,219	482,803	213,636	45.92	65,347	13.53	60.92	522,778,798
12	4,012,608	548,648	513,797	289,476	52.76	89,854	17.49	72.14	718,831,946
13	3,901,547	290,912	508,094	85,579	29.42	25,664	5.05	21.93	205,308,603
14	69,983	4,009	3,680	1,186	29.58	355	9.65	16.95	2,841,530
รวม	48,203,766	6,161,545	7,287,165	2,442,659	39.64	753,961	10.35	50.67	6,031,686,769

ร้อยละการใช้บริการในเขต $RW \leq 0.5$ ปี 2561(6m) จำแนกรายจังหวัด

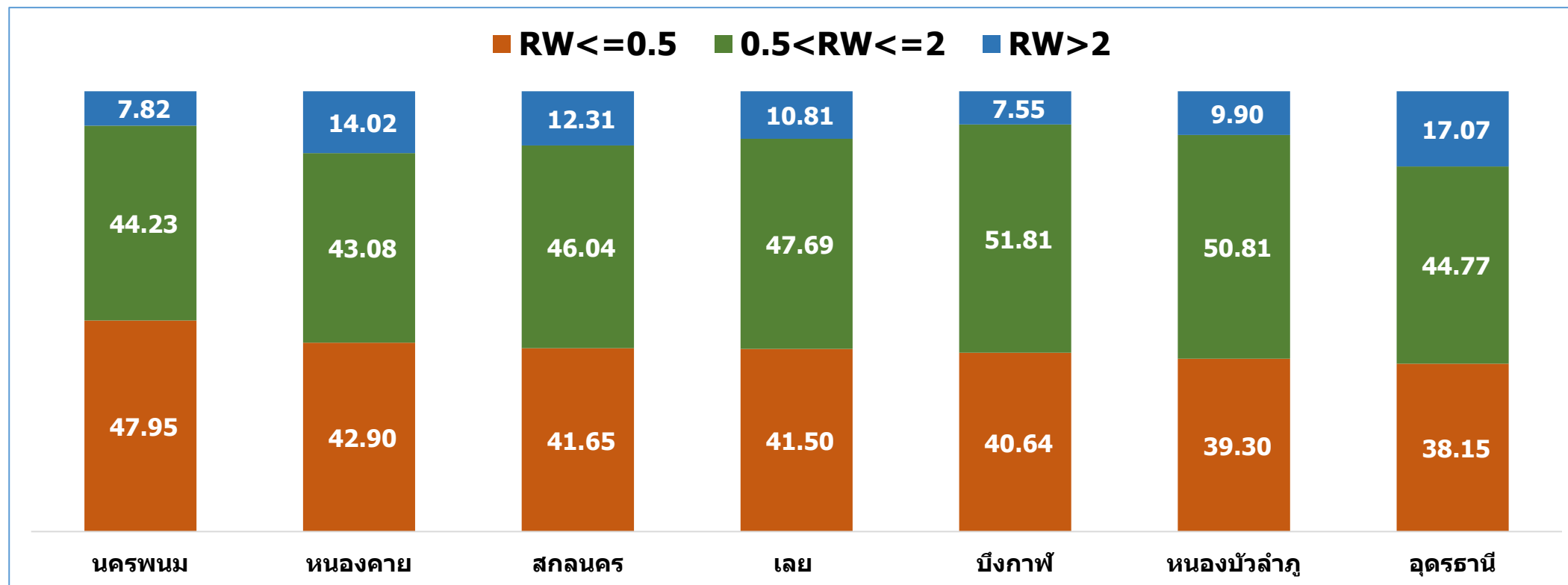

Data from STM 01-06, NHSO

การให้บริการผู้ป่วยนอกเขตและการชดเชย 6 เดือน เปรียบเทียบระดับเขต

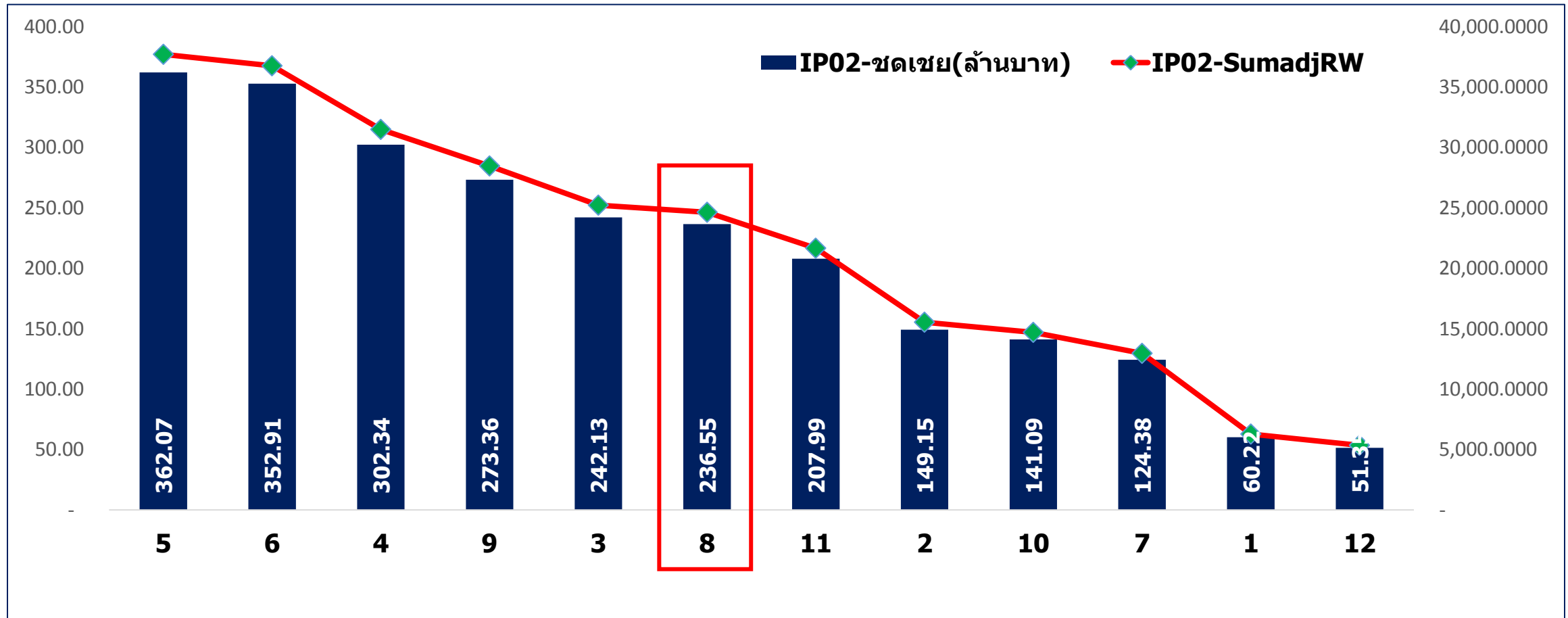

Data from STM 01-06,NHSO

Group RW.	จำนวนครั้ง	SumAdjRW	จำนวนเงินชดเชย $9,600 * AdjRW$
$RW \leq 0.5$	4,152.00	1,305.66	12,534,344.64
$0.5 < RW \leq 2$	5,721.00	5,877.79	56,426,803.20
$RW > 2$	3,563.00	17,941.26	172,236,112.32
Grand Total	13,436.00	25,124.71	241,197,260.16

Data from STM 01-06, NHSO

Base Rate รายเดือน Zone08



GB IPZone	4,476,986,484.21		UCEP	3,016,517.52	คงเหลือ GB IPZone08	4,473,969,966.69
BaseRate 61-by date sent						
month	ตค.60	พย.60	ธค.60	มค.61	กพ.61	มีค.61
GB IPราย	433,289,884.16	367,334,552.96	367,334,552.96	367,334,552.96	367,334,552.96	367,334,552.96
BRเขต	7,806	6,775	7,576	7,453	7,770	7,249
K-BRเขต	6,744	5,799	6,516	6,392	6,656	6,217
K-BR-CUP						
1	6,744	5,799	6,516	6,392	6,656	6,217
1.05	7,081	6,089	6,842	6,712	6,989	6,528
1.1	7,418	6,379	7,168	7,031	7,322	6,839
1.15	7,756	6,669	7,493	7,351	7,654	7,150
1.2	8,093	6,959	7,819	7,670	7,987	7,460
1.25	8,430	7,249	8,145	7,990	8,320	7,771
1.3	8,767	7,539	8,471	8,310	8,653	8,082
1.35	9,104	7,829	8,797	8,629	8,986	8,393
1.4	9,442	8,119	9,122	8,949	9,318	8,704
1.45	9,779	8,409	9,448	9,268	9,651	9,015
1.5	10,116	8,699	9,774	9,588	9,984	9,326

ศักยภาพการบริการผู้ป่วยในเขต หน่วยบริการสังกัด สป.สธ. เปรียบเทียบ ปี 2560-2561 ภาพรวมจังหวัด



ปีงบประมาณ : 2561 ▼ ประเภท : บริการในเขต ▼ ประเภท : รัฐในสธ.(สังกัด สป.) ▼ รวมรวม

ศักยภาพการบริการผู้ป่วยใน (CMI) สิทธิ UC แยกรายจังหวัด

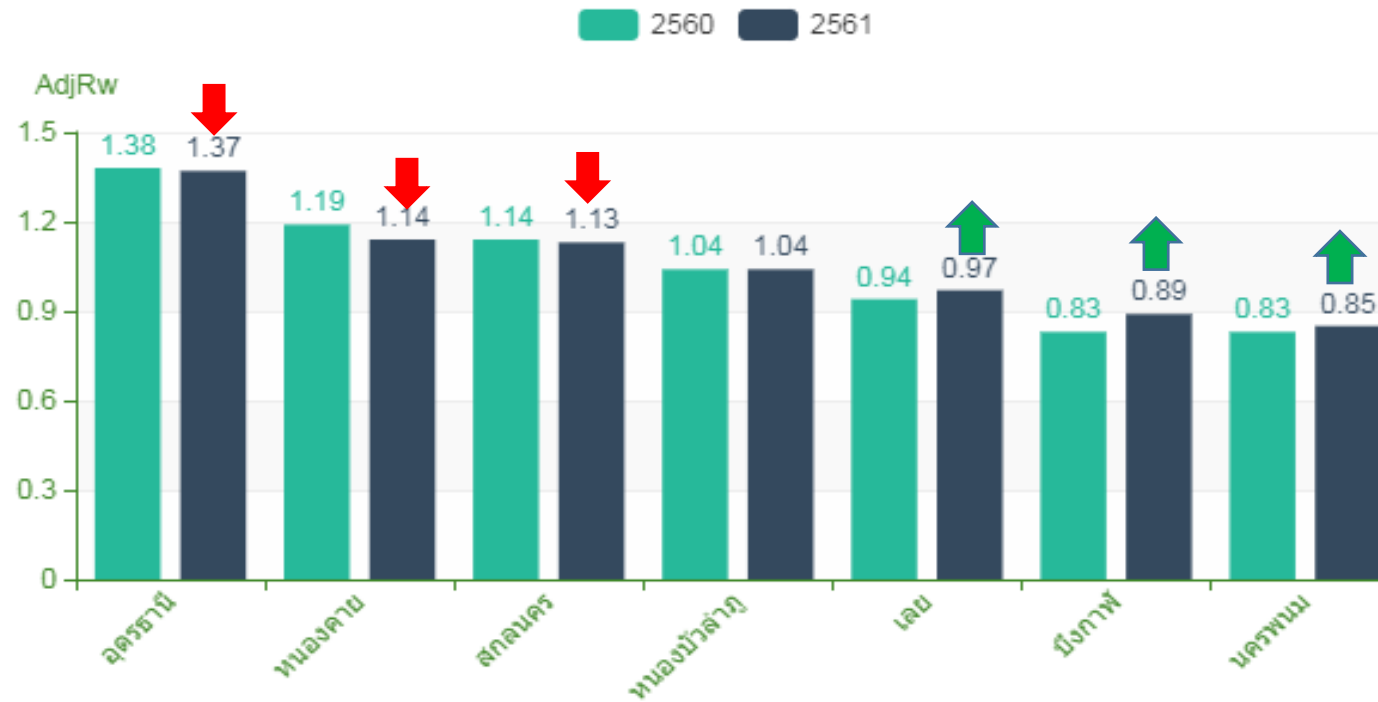

ข้อมูล ณ วันที่ 01-05-2018 จาก NHSO8 Report & Monitoring

ลำดับที่	DRG	DRG Name	จำนวนครั้ง	รวม AdjRW
1	6580	Gastroenteritis age < 10, no CC	884	1,955.20
2	4520	Respiratory infection/inflammation, no CC	844	4,479.03
3	6570	Gastroenteritis age > 9, no CC	836	1,351.24
4	14500	Vaginal delivery wo complicating Dx	729	3,464.99
5	4590	Bronchitis and Asthma, no CC	717	1,881.31
6	3530	Otitis Media and URI, no CC	668	792.48
7	11540	Kidney and urinary tract infection, no CC	588	800.68
8	6640	Oesophagitis, gastritis and dyspepsia age > 9, no CC	587	609.55
9	4522	Respiratory infection/inflammation, w mod CC	542	2,126.85
10	4523	Respiratory infection/inflammation, w severe CC	531	3,328.53

ร้อยละความถูกต้องของการส่งข้อมูลชดเชย E-claim สิทธิ UC เปรียบเทียบ ปี 2560-2561 ภาพรวมจังหวัด

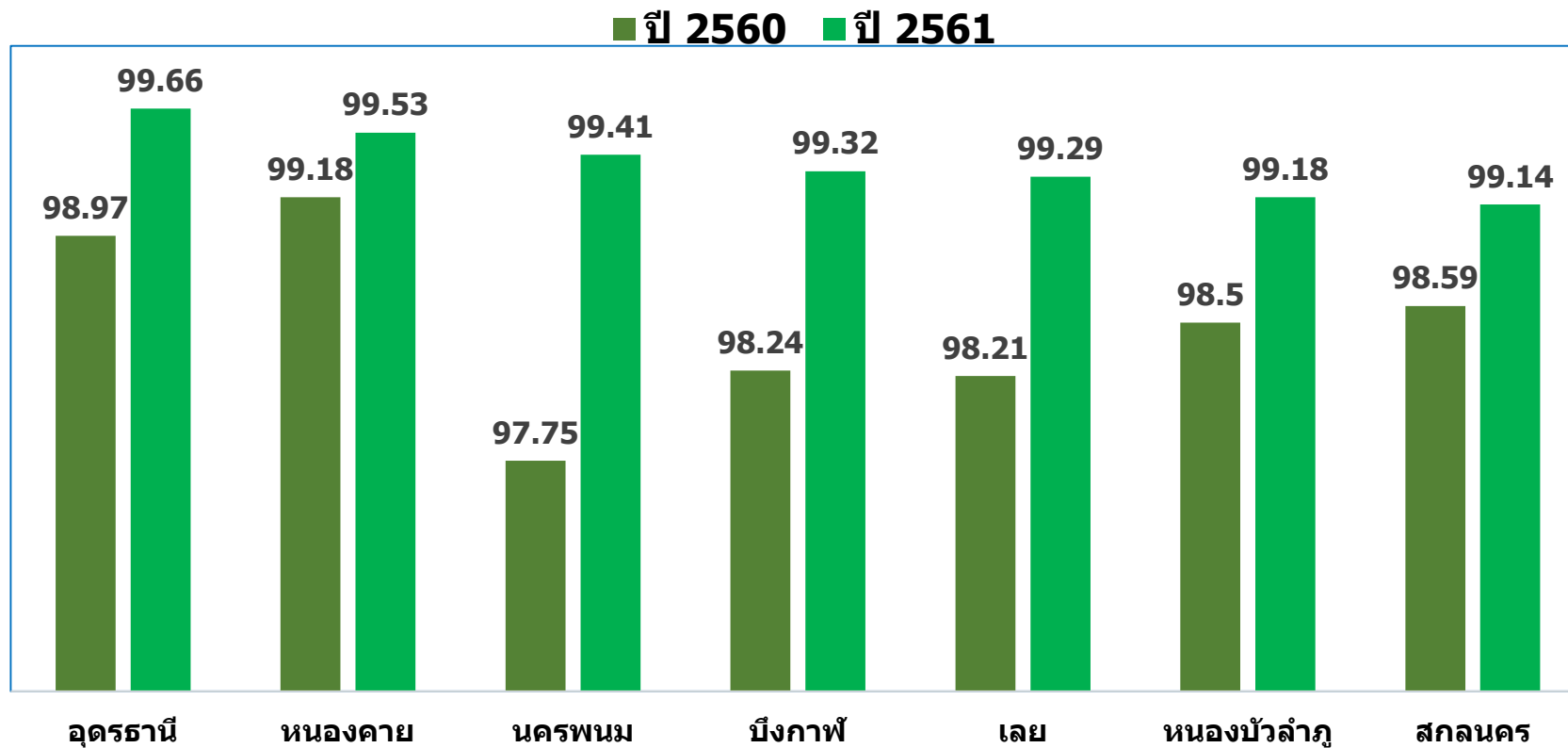

เงื่อนไข 1) ข้อมูลผู้ป่วยใน ทุกสิทธิ
2) ข้อมูลติด C ไม่นับรวม
C-438 (เงื่อนไขสิทธิประโยชน์ไม่ตรงตามสิทธิที่พึงเบิกได้)
C-EA1 เป็นข้อมูลเดิมกรณีขอ E-Appeal

ข้อมูล ณ วันที่ 01-05-2018 จาก NHSO8 Report & Monitoring



เงื่อนไข

และอัตราจ่ายพิเศษเฉพาะเขต ผู้ป่วยใน เขต ๘

ปีงบประมาณ ๒๕๖๑

เกณฑ์	วัตถุประสงค์	หน่วยบริการเป้าหมาย
Pneumonia	ลดอัตราการตายและลดระยะเวลาการนอน รพ. -Early Dx. & Tx.	ทุกระดับ
ผ่าตัดมะเร็งตับ	สนับสนุนการจัดบริการสาธารณสุขของหน่วยบริการและคุณภาพผลงานบริการและลด	A,S ,M1 ,M2
Strabismus	การส่งออกนอกCUP	รพ.ค่ายประจักษ์ศิลปาคม
Spine Surgery	สนับสนุนส่งเสริมการจัดบริการสาธารณสุขของหน่วยบริการและคุณภาพผลงานบริการ	A,S ,M1 ,M2
Revision of knee replacement	ชดเชยรายรับกรณีบริการที่ต้นทุนสูง	A

สรุปเกณฑ์และการจัดสรรและกลุ่มเป้าหมาย



เกณฑ์	ระดับวัด	ระยะเวลา	ปก.วงเงิน	การคำนวณ
Pneumonia	ทุกระดับ	D/Cตั้งแต่ 1 ตค.60 ถึง 1 เมย.61	10,000,000.00	On Top= 3,000บาท/Admission **ไม่หักเงินเดือน
ผ่าตัดมะเร็งตับ**	A,S ,M1 ,M2		1,000,000.00	On Top= 2,000 บาท/AdjRW **ไม่หักเงินเดือน
Strabismus	รพ.ค่ายประจักษ์ศิลปาคม		250,000.00	On Top= 5,000 บาท/AdjRW **ไม่หักเงินเดือน
SPINAL SURGERY	A ,S ,M1 ,M2		7,000,000.00	On Top=5,000 บาท/AdjRW **ไม่หักเงินเดือน
Revision of knee replacement	A		200,000.00	On Top=10,000 บาท/AdjRW **ไม่หักเงินเดือน

หมายเหตุ : ** รายการเดิมปี 60 เริ่ม 1 ตค. 60
: ปก.วงเงิน 18,450,000.00 บาท

- เห็นชอบ ข้อเสนอ เงื่อนไขและอัตราจ่ายพิเศษเฉพาะเขต ผู้ป่วยใน เขต 8 ปีงบประมาณ 2561 ได้แก่

1.Pneumonia

2.ผ่าตัดมะเร็งตับ

3.Strabismus

4.Spine Surgery

5.Revision of knee replacement

โดยรายละเอียดให้เป็นไปตามประกาศการบริหารกองทุนฯ ปี 2561

- มอบ สปสช.เขต 8 อุดรธานี เสนอ สปสช.เขต 8 เพื่อพิจารณาอนุมัติ

1.เห็นชอบ ข้อเสนอ เงื่อนไขและอัตราจ่ายพิเศษเฉพาะเขต ผู้ป่วยใน เขต 8 ปีงบประมาณ 2561 ได้แก่

1.Pneumonia

2.ผ่าตัดมะเร็งตับ**

3.Strabismus

4.Spine Surgery

5.Revision of knee replacement

โดยรายละเอียดให้เป็นไปตามประกาศการบริหารกองทุนฯ ปี 2561

2.มอบหมาย สปสช.เขต 8 กำหนดรายละเอียดการจ่ายรายโรค(DRGs) ตามระบบ E-Claim ของ สปสช. และแจ้งเงื่อนไขให้หน่วยบริการทุกแห่งทราบ โดยเริ่มจัดสรรตาม Send date 1 เมษายน 2561 **ยกเว้นเกณฑ์ 2 ผ่าตัดมะเร็งตับ เริ่ม 1 ตุลาคม 2560

3. นำเสนอแนวทางการดำเนินงานและรายงานผล ให้ คทง.5x5 และ อปสข.รับทราบ

อ้างอิง : หนังสือที่ สปสช. 5.38/ว.357 ลงวันที่ 18 ตุลาคม 2560

การจ่ายกรณีเงื่อนไขอัตราจ่ายพิเศษ ปี 2560-2561(6m)



STMT_PERIOD	IPAAA_RG08		IPAORTA_RG08		IPCA_RG08		ผลรวมทั้งหมด	
	จำนวนราย	OnTop(บาท)	จำนวนราย	OnTop(บาท)	จำนวนราย	OnTop(บาท)	จำนวนราย	OnTop(บาท)
6003	1	23,290.20	10	149,413.00	3	53,133.00	14	225,836.20
6004	4	78,032.80	73	1,136,519.00	8	147,579.40	85	1,362,131.20
6005	9	192,280.20	115	1,956,270.80	8	134,511.00	132	2,283,062.00
6006	5	141,668.60	96	1,622,399.00	11	197,143.00	112	1,961,210.60
6007	4	84,276.80	121	1,944,867.40	8	157,706.00	133	2,186,850.20
6008	20	383,756.20	231	3,677,767.20	21	404,357.60	272	4,465,881.00
6009	13	272,337.20	116	1,816,757.80	10	155,426.00	139	2,244,521.00
ผลรวม ปีงบ 2560	56	1,175,642.00	762	12,303,994.20	69	1,249,856.00	887	14,729,492.20
6010	5	90,459.00	101	1,581,323.40	11	184,299.60	117	1,856,082.00
6011					1	22,490.00	1	22,490.00
6012					6	96,938.80	6	96,938.80
6101			5	110,368.00	4	72,277.60	9	182,645.60
6102					2	32,102.80	2	32,102.80
6103					7	126,684.60	7	126,684.60
ผลรวม ปีงบ 2561(6m)	5	90,459.00	106	1,691,691.40	31	534,793.40	142	2,316,943.80
Grand Total	61	1,266,101.00	868	13,995,685.60	100	1,784,649.40	1,029.00	17,046,436.00

HCODE	Hname	IPAAA_RG08		IPAORTA_RG08		IPCA_RG08		ผลรวมทั้งหมด	
		จำนวนราย	OnTop(บาท)	จำนวนราย	OnTop(บาท)	จำนวนราย	OnTop(บาท)	จำนวนราย	OnTop(บาท)
10671	รพ.อุดรธานี	43	925,096.80	870	14,036,760.60	47	830,632.00	960	15,792,489.40
10710	รพ.สกลนคร	0	-	0	-	34	641,039.80	34	641,039.80
10706	รพ.หนองคาย	18	341,004.20	0	-	0	-	18	341,004.20
11095	รพ.วานรนิวาส	0	-	0	-	19	312,775.20	19	312,775.20
12276	รพ.มะเร็ตอุดร	0	-	0	-	2	29,059.20	2	29,059.20
11448	รพ.ท่าบ่อ	0	-	0	-	1	19,334.80	1	19,334.80
10704	รพ.หนองบัวลำภู	0	-	0	-	1	11,308.20	1	11,308.20

สถานการณ์ผู้ป่วยโรคปอดบวม สปสช.เขต 8 อุดรธานี

ข้อมูล ณ วันที่ 01-05-2018 จาก NHSO8 Report & Monitoring



การเจ็บป่วยด้วยโรคปอดบวม เขต 8 อุดรธานี

—○— อัตราป่วย —○— อัตราอนาถา —○— อัตราตาย

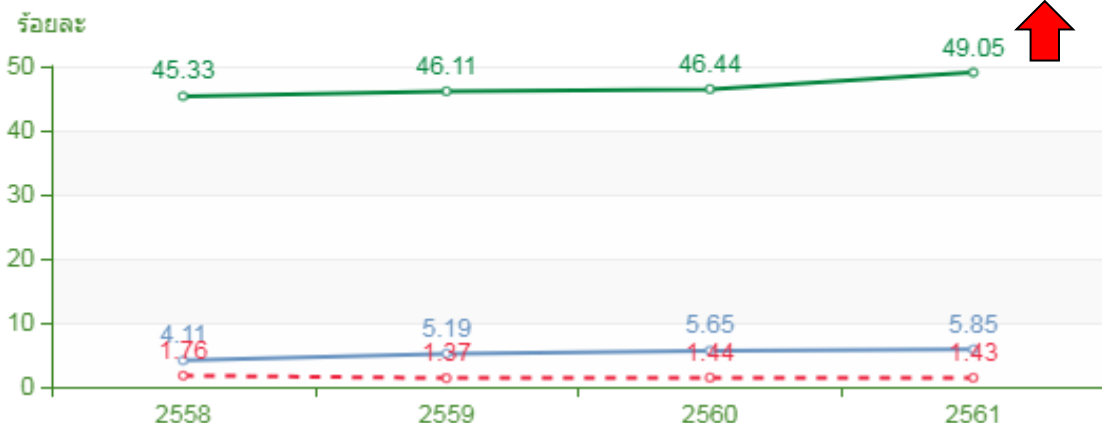

อัตราป่วยด้วยโรคปอดบวม ต่อจำนวนผู้ป่วยในสิทธิ UC

■ 2560 ■ 2561 —○— เขต 2561

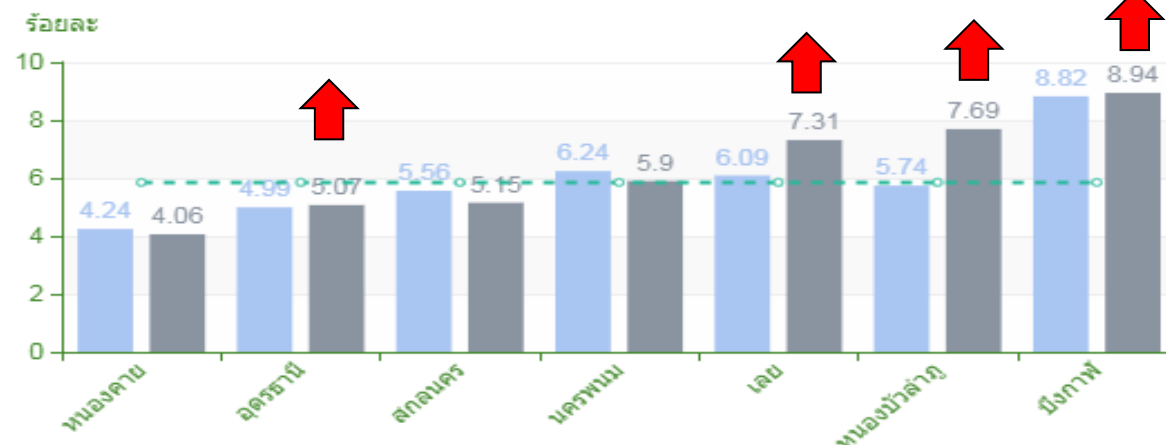

อัตราผู้ป่วยด้วยโรคปอดบวม มีวันนอนมากกว่า 3 วัน

■ 2560 ■ 2561 —○— เขต 2561

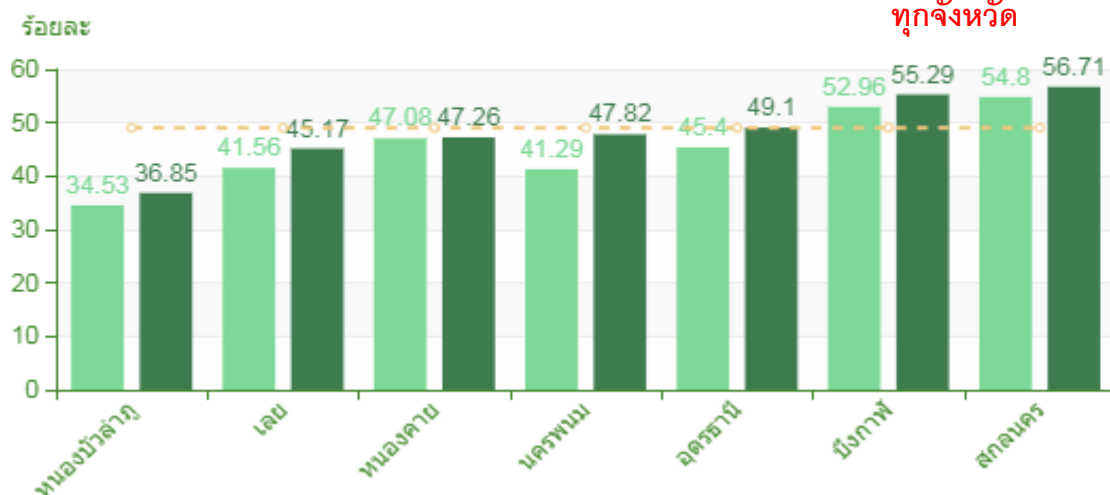

อัตราป่วยตายด้วยโรคปอดบวม ต่อจำนวนผู้ป่วยด้วยโรคปอดบวม

■ 2560 ■ 2561 —○— เขต 2561

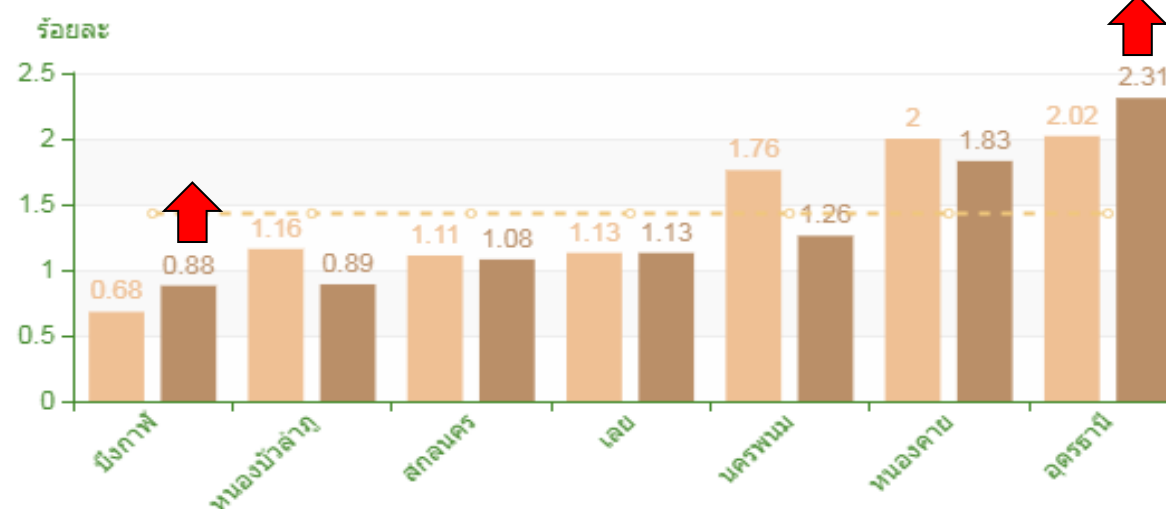

การจ่ายกรณีเงื่อนไขอัตราจ่ายพิเศษ ปี 2561>>ณ 20 เมย.61



HCODE	Hname	IPPNEU_RG08		IPSPINE_RG08		ผลรวมทั้งหมด	
		จำนวนราย	OnTop(บาท)	จำนวนราย	OnTop(บาท)	จำนวนราย	OnTop(บาท)
11448	รพร.ท่าบ่อ	4	12,000.00	2	43,222.00	6	55,222.00
10710	รพ.สกลนคร	0	-	2	46,809.50	2	46,809.50
11039	รพ.ผาขาว	11	33,000.00	0	-	11	33,000.00
10711	รพ.นครพนม	2	6,000.00	1	21,611.00	3	27,611.00
11021	รพ.ศรีธาตุ	5	15,000.00	0	-	5	15,000.00
10993	รพ.ศรีบุญเรือง	4	12,000.00	0	-	4	12,000.00
11446	รพร.บ้านดุง	4	12,000.00	0	-	4	12,000.00
11450	รพร.สว่างแดนดิน	4	12,000.00	0	-	4	12,000.00
11447	รพร.ด่านซ้าย	3	9,000.00	0	-	3	9,000.00
14133	รพ.เอราวัณ	3	9,000.00	0	-	3	9,000.00
11015	รพ.กุมภวาปี	2	6,000.00	0	-	2	6,000.00
11024	รพ.นาโสม	2	6,000.00	0	-	2	6,000.00
11104	รพ.ปลาปาก	2	6,000.00	0	-	2	6,000.00
10706	รพ.หนองคาย	1	3,000.00	0	-	1	3,000.00
10991	รพ.นาแก	1	3,000.00	0	-	1	3,000.00
10994	รพ.สุวรรณคูหา	1	3,000.00	0	-	1	3,000.00
11045	รพ.สังคม	1	3,000.00	0	-	1	3,000.00
11091	รพ.พระอาจารย์ฝั้น อาจาโร	1	3,000.00	0	-	1	3,000.00
11092	รพ.พังโคน	1	3,000.00	0	-	1	3,000.00
11098	รพ.อากาศอำนวย	1	3,000.00	0	-	1	3,000.00
28811	รพ.เฝ้าไร่	1	3,000.00	0	-	1	3,000.00
Grand Total		54	162,000.00	5	111,642.50	59	273,642.50

- รับทราบ ความก้าวหน้าการให้บริการผู้ป่วยในและการชดเชย ปี 2561
- รับทราบการดำเนินการ เจือปนไขและอัตราจ่ายพิเศษ เขต 8 ปี 2561
- มอบ Service Plan สาขา..... ติดตามและประเมินผล การให้บริการ “Pneumonia”



“



ความสำเร็จเกิดขึ้นได้
ด้วยความร่วมมือ
ของทุกฝ่าย
เป้าหมาย
คือประชาชน